Liebe Kinder,

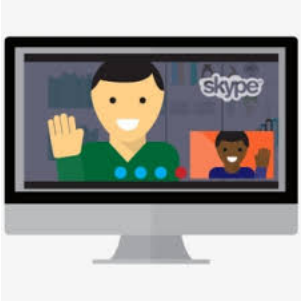

in der vergangenen Woche konnte ich mit vielen Kindern aus der Klasse über Skype in Verbindung treten. Es war richtig schön, euch wiederzusehen und ein bisschen mit euch zu üben.
In dieser Woche braucht ihr für eure Skype-Sitzung das Blatt „Wortarten Stadt-Land-Fluss“ (im Anhang).

Ein großes Lob muss ich euch aussprechen: Ihr habt in den letzten Wochen gewissenhaft alle Aufgaben erledigt, die ich euch gestellt habe. Besonders gefreut habe ich mich, wie gut ihr die Einmaleinsaufgaben könnt.
Bleibt da bitte am Ball und übt fleißig weiter!

<u>Noch eine kleine Bitte:</u>
Locht die Arbeitsblätter, die ich euch in dem Kuvert gegeben habe, nicht. Einige davon kommen später ins Jahrbuch!

Herzliche Grüße von eurer Lehrerin

Gertraud Zehentmaier

Aufgabenplan für die Woche vom 27. April bis 30. April

Erledigt: ✓

Montag, 27. April	**Rechnen**: • Warmrechnen (+/- bis 100): Blitzrechenblatt 4 (2. und 3. Spalte) • Alle Einmaleinsreihen aus der Dose **gut** wiederholen! • Quadratzahlaufgaben-Verssätze vom gelben Blatt gut wiederholen! • Üben: Ah S. 38 fertig **Richtig schreiben:** Weiterüben der Lernwörter „*Wörter mit h*“ (hellblaues Blatt) • Aufgabe 6 auf dem Aufgabenblatt: „*Ordne die Lernwörter nach den Wortarten! Schreibe alle Namenwörter in Einzahl und Mehrzahl auf!*“ Schreibe so: Nomen: …. Verben: … Adjektive: … • Aufgabe 7 auf dem Aufgabenblatt: „*Bilde mit jedem Wort zwei zusammengesetzte Namenwörter. Das Wort kann vorne oder hinten stehen!*“ (Beispiel: Eieruhr, Uhrzeiger…) **HSU**: Bitte Mama oder Papa, ob du dir das You Tube-Video „Woozle Goozle – die Katze“ ansehen kannst (nur erster Teil). https://www.youtube.com/watch?v=KRtFQQXWHl4 Fertige jetzt deinen Hefteintrag „*So fängt die Katze ihre Beute!*“ an! (Der Hefteintrag soll wie das von mir beigelegte Tafelbild aussehen!)	
Dienstag, 28. April	**Rechnen**: • Warmrechnen (+/- bis 100): Blitzrechenblatt 5 (1. und 2.Spalte) • Alle Einmaleinsreihen aus der Dose **gut** wiederholen! • Verdoppeln und halbieren: Erklärung: Wenn du z.B. die Aufgabe 2·5=10 kennst, weißt du auch, was 1·5 ist, nämlich genau die Hälfte davon, also 5. Außerdem weißt du auch, dass 4·5= 20 ist, also das Doppelte von 2·5.	

	1·5= 5 ↑ (die Hälfte) 2·5=10 ↓ (das Doppelte) 4·5=20 <u>Das kannst du üben:</u> Ah S. 39/1+2 (=Pflicht) Wer gern ein bisschen knobelt: Nr. 3 (freiwillig) **Richtig schreiben**: Weiterüben der Lernwörter „*Wörter mit h*“ : **Arbeitsblatt „Wörter mit h“** - Erlesen, was der Hase, der Zauberer und die Eule sagen. - Male die Sprechblasen oben gelb aus, sie sind wichtig! - Üben: Ab Vorderseite Nr. 1, 2, 3 **Lesen**: <u>Lesebuch „Frohes Lernen 1/2:</u> Lesetext „Kasimir“ (2x lesen)	
Mittwoch, 29. April	**Rechnen**: • Warmrechnen (+/- bis 100): Blitzrechenblatt 5 (3. Spalte) und Blitzrechenblatt 6 (1. Spalte) • Alle Einmaleinsreihen aus der Dose **gut** wiederholen! • Neu: Das Einmaleins mit 4 (rote Kärtchen) Schneide die Kärtchen aus, **lerne** sie **fleißig**. Auch sie wandern wieder in deine Box! **Richtig schreiben**: Weiterüben der Lernwörter „*Wörter mit h*“ : **Arbeitsblatt „Wörter mit h“** Rückseite Nr. 1, 2, 4 (Nr. 3 nicht!!!!) **HSU:** Das frisst die Katze • Lies den Infotext „*Der Fachmann aus dem*	

	Zoogeschäft empfiehlt“! • Fange anschließend mit dem Hefteintrag „Das frisst die Katze“ an (kleiner Zettel)! • Eintrag und Datum nicht vergessen! • Vielleicht malst du noch einige Bilder darunter, was die Katze gerne frisst!	
Donnerstag, 30.April	**Rechnen**: • Warmrechnen (+/- bis 100): Blitzrechenblatt 6 (2. und 3. Spalte) • Alle Einmaleinsreihen aus der Dose **gut** wiederholen! • Üben: Arbeitsblatt „Das Einmaleins mit 4 (mit der Maus) - Vorderseite **Richtig schreiben:** Weiterüben der Lernwörter „*Wörter mit h“* : - **Diktat** Lass dir folgende Diktatsätze von Mama oder Papa ins Richtigschreibheft diktieren! - Decke vorher alle Übungen ab, so dass du nicht abschauen kannst! – - Im Anschluss darfst du selbst korrigieren. Alles richtig? Super! Hast du einen Fehler? Verbessere unter dem Text und schreibe den ganzen Satz ab! Diktattext: Die Lehrerin wohnt im Ort und fährt mit dem Rad. Ich nehme meine neuen Turnschuhe und laufe los. Weihnachten ist im Winter, Ostern ist im Frühling. Mein Sohn bezahlt die Uhr und zählt das Geld nach. **Schreibschrift**: - Nimm dein kleines Schönschreibheft. - Schreibe die Geschichte „Sport“ (großes Mimi-Schreibschrift- Ah S. 49) in Schreibschrift **mit Füller** ins Heft ab. - Vergiss Eintrag und Datum nicht! **Basteln:** Wenn du magst, darfst du die Falt-Katze (Anlage) basteln. Sie kommt später ins Jahrbuch!	

Freitag, 1.Mai	Feiertag	